



**INSTRUCTIVO**  
**FUNCIONAMIENTO DEL SISTEMA DE RECURSOS HUMANOS**  
**PROCESO DE CONCURSO DE DOCENTE**  
**(SOLICITUD A VACANTE)**

# ÍNDICE

<b>PROCESO DE CONCURSO DE DOCENTE (SOLICITUD A VACANTE).....</b>	<b>3</b>
PANTALLA DE ACCESO AL SISTEMA.....	3
MENÚ PRINCIPAL .....	3
DESCRIPCIÓN DE ICONOS:.....	4
<b>CAPTACIÓN DE ASPIRANTES A CONCURSO DE DOCENTES.....</b>	<b>5</b>
DESCRIPCIÓN GENERAL.....	5
FUNCIONALIDAD .....	5
<b>IMPRESIÓN DE REPORTE ACADÉMICO .....</b>	<b>7</b>
Explicación .....	8
<b>PANTALLAS DE CONSULTAS .....</b>	<b>10</b>
AFINIDADES .....	10
ESTUDIOS.....	10

# FUNCIONAMIENTO DEL SISTEMA DE RECURSOS HUMANOS

## PROCESO DE CONCURSO DE DOCENTE (SOLICITUD A VACANTE)

### Pantalla de acceso al sistema:

Esta pantalla nos muestra la manera de ingresar al sistema de Recursos Humanos (SIARHE).



Icono de acceso directo

Al seleccionar el icono aparecerá una pantalla de acceso al sistema en donde debe introducir el nombre del usuario (**Username**) quien utilizará el sistema y su respectiva contraseña de acceso (**Password**) y presionar el botón de conexión (**Connect**). Así obtendremos la pantalla principal

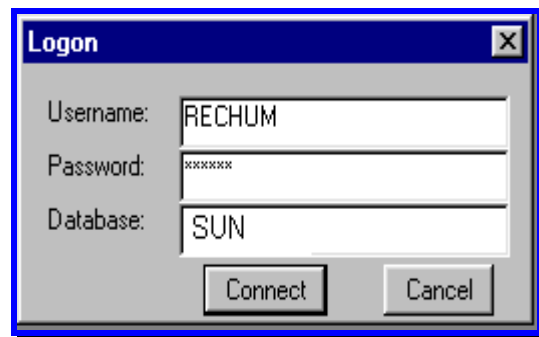

Pantalla de acceso

### Menú Principal:

La pantalla principal es la base de todo el sistema podemos ver las diferentes funciones, ya sean de consulta, o inserción de datos para acceder a la pantalla de Solicitudes desde el menú principal, seleccione la opción **Docencia** y luego **Proceso de Concurso, Captación/Consulta, Solicitud a Vacante**.



Menú Principal

## Descripción de Iconos:

En la parte superior de la pantalla principal observamos una serie de iconos los cuales serán de mucha utilidad para el manejo de las diferentes herramientas y de igual forma su equivalente en el uso del teclado.



	<p><b>Grabar: (F10)</b> Este Icono sirve para grabar o guardar la información que haya utilizado el usuario o haya ingresado nueva información. De manera que la graba y no se perderá la información ya gravada.</p>
	<p><b>Salir: (Ctrl. + Q)</b> Este Icono es utilizado para salir del programa o de la pantalla que haya estado utilizando el usuario.</p>
	<p><b>Imprimir: (mayús. + F8)</b> Este Icono es utilizado para imprimir la información que el usuario necesite.</p>
 	<p><b>1-Primer Registro: (Mayús + Arriba)</b> Este icono se utiliza para regresar al primer registro consultado.  <b>2-Anterior: (Ctrl.+ Re Pág)</b> Este icono se utiliza para regresar a la información anterior.  <b>3-Próximo: (Ctrl.+ Avg Pág)</b> Este Icono se utiliza para avanzar a la información siguiente.  <b>4-Ultimo Registro: (Mayús + Abajo)</b> Este icono se utiliza para avanzar al ultimo registro consultado.</p>
 	<p><b>1-Eliminar: (Mayús + F6)</b> Este icono se utiliza para eliminar algún registro no deseado.  <b>2-Insertar: (F6)</b> Este icono se utiliza para insertar nuevos registros o datos que se añaden al registro.</p>
	<p><b>Lista de Valores: (F9)</b> Este icono se utiliza para ingresar una lista de valores que contengan una información necesaria.</p>
 	<p><b>1-Entrar a Consultar: (F7)</b> Por medio de este icono puede iniciar la búsqueda de determinado registro basándose en un dato suministrado por el usuario (enter query).  <b>2-Ejecutar Consulta: (F8)</b> Una vez introducido el rasgo deseado para la búsqueda se procede a realizar la misma por medio del icono de ejecución (execute query).  <b>3-Cancelar Consulta:</b> Si desea cancelar la consulta o realizar una nueva oprimir el icono de cancelación de consulta (cancel query).</p>

# CAPTACIÓN DE ASPIRANTES A CONCURSO DE DOCENTES

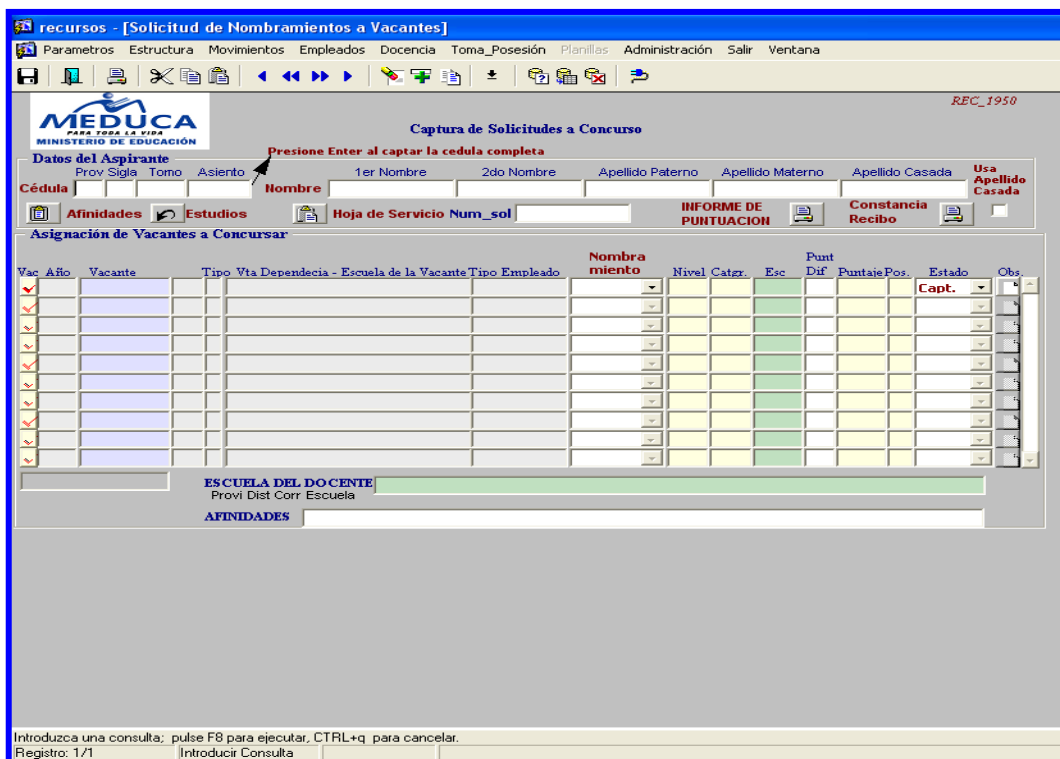

## Descripción General:

Por medio de esta pantalla se indican las vacantes a las cuales aspiran los candidatos en los diferentes concursos.

## Funcionalidad:

1. Para asignar las vacantes debe primero consultar al aspirante, presione **F7** e

Datos del Aspirante			
Prov	Sigla	Tomo	Asiento
Cédula	4	0	705 1124

indicar el número de cédula, presionamos **ENTER** para saltar de un campo a otro iniciando a partir de la provincia, sigla (de tener), tomo, asiento y cuando captamos este último, presionamos **ENTER**.

2. Una vez obtenida las generales del concursante, debemos asignar las vacantes a las cuales aspira el candidato, utilizando una lista de valores, donde podemos observar cada posición en concurso. Para obtener esta información hay que ubicar el **MOUSE** en el campo de **VACANTES**, luego presionamos **F9**

y ubicamos las vacantes. Otra forma es colocar el Número de la vacante en el campo de **VACANTE** se presiona **ENTER** y automáticamente el sistema completa la información.



3. Cuando termina de captar todas las vacantes debe guardar la información con **F10**.

4. El número de solicitud  se pone automáticamente cuando se registra toda la información del docente.

**NOTA:** si el docente no es permanente no puede entrar al concurso.

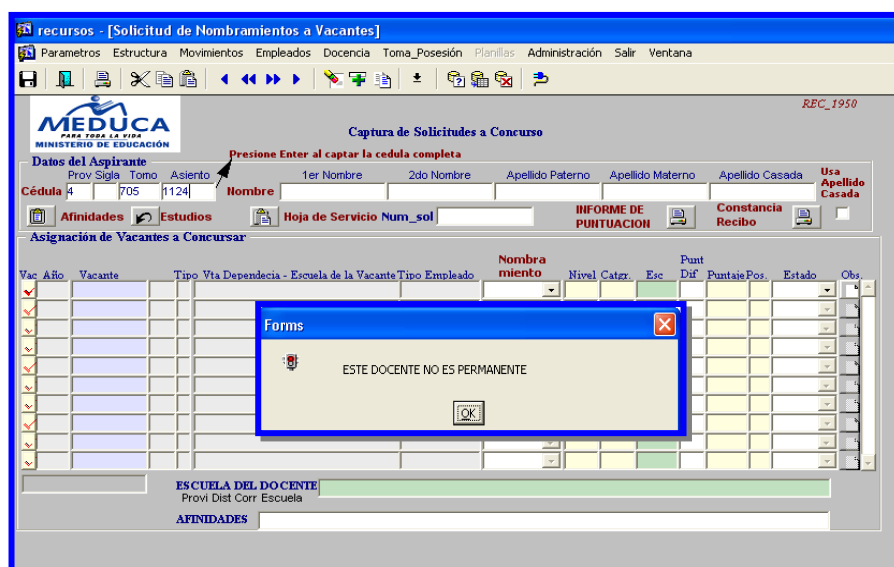

## IMPRESIÓN DE CONSTANCIA DE RECIBO

1. Para la impresión del reporte, debemos presionar el icono de Constancia de Recibo  en la parte superior derecha de la pantalla.

MINISTERIO DE EDUCACION

Presione Enter al captar la cedula completa

Datos del Aspirante

Prov	Sigla	Tomo	Asiento	1er Nombre	2do Nombre	Apellido Paterno	Apellido Materno	Apellido Casada	Usa Apellido Casada
4	0	705	1124	EIRA	YASENIA	QUINTERO	GAITAN	CASTRELLÓN	<input type="checkbox"/>

Afinidades Estudios Hoja de Servicio Num\_sol 8

INFORME DE PUNTUACION Constancia Recibo

Asignación de Vacantes a Concursar

2. Una vez comprobada, se mostrará el informe de manera previa desde donde podremos revisarlo e imprimirlo con el icono de imprimir  que se muestra en la parte superior derecha y proceder como una impresión normal indicando la impresora y número de copias. Para salir de esta pantalla use el icono



soL\_conc1: Previewer

File View Help

REPÚBLICA DE PANAMÁ  
MINISTERIO DE EDUCACIÓN  
SOLICITUD DE NOMBRAMIENTO O TRASLADO DE PUESTOS  
DOCENTES O TÉCNICO DOCENTE

TRASLADO	PANAMÁ	8	2006	Fecha: 03 de Octubre de 2005
Concurso	Provincia	Número	Año	Hora: 04:07:57
				Usuario: RECHUM Firma: _____

4-705-1124	EIRA	YASENIA	QUINTERO	GAITAN	
CEDULA	PRIMER NOMBRE	SEGUNDO NOMBRE	PATERNIO	MATERNIO	DE CASADA

VACANTES EN CONCURSO A LAS QUE ASPIRA:

Nivel	Código	Catedra	Dependencia o Escuela	Provincia	Distrito
P	97116	MAESTRO	POTRERO GRANDE	PANAMÁ	LA CHORRERA
P	7172	MAESTRO	REP. DE BOLIVIA	COLÓN	COLON
P	97101	MAESTRO	ALTOS DE LA ESTANCIA	COCLÉ	ANTON

## Explicación:

Antes de realizar la impresión, al imprimir el documento, debe cerciorarse de configurar la página, para ello, ubicar en el menú **FILE** la opción **Page Setup**, y presionar el icono de Configuración de página. 

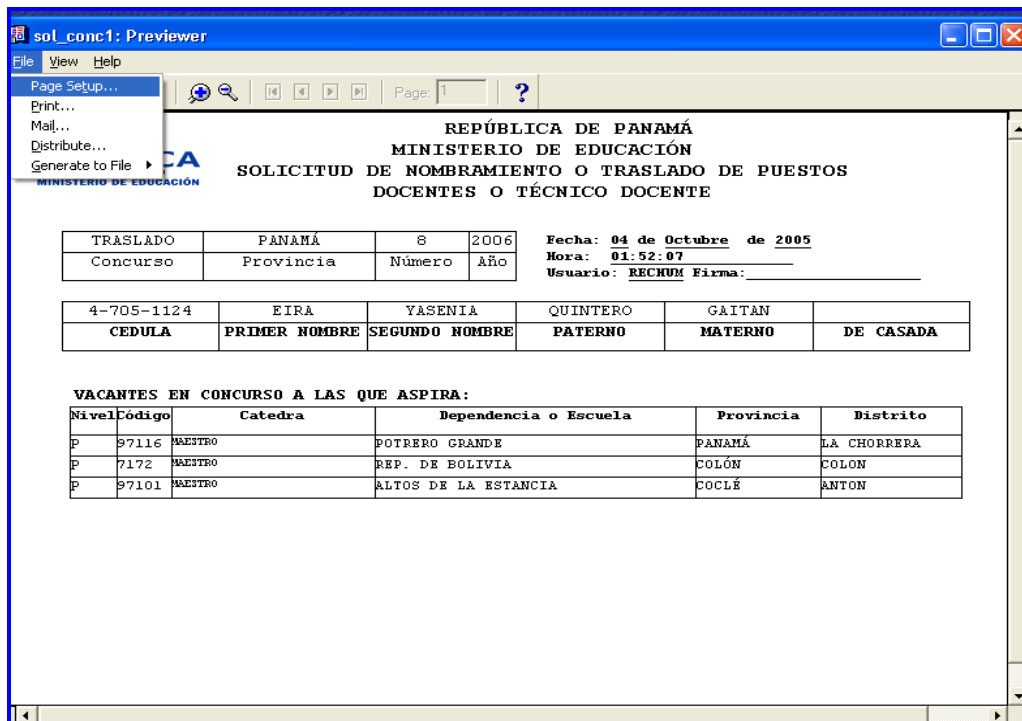

sof\_sol\_conc1: Previewer

File View Help

Page Setup...  
Print...  
Mail...  
Distribute...  
Generate to File

REPÚBLICA DE PANAMÁ  
MINISTERIO DE EDUCACIÓN  
SOLICITUD DE NOMBRAMIENTO O TRASLADO DE PUESTOS  
DOCENTES O TÉCNICO DOCENTE

TRASLADO	PANAMÁ	8	2006	Fecha: 04 de Octubre de 2005
Concurso	Provincia	Número	Año	Hora: 01:52:07
				Usuario: RECHUM Firma: _____

4-705-1124	EIRÁ	YASENIA	QUINTERO	GAITAN	
CEDULA	PRIMER NOMBRE	SEGUNDO NOMBRE	PATERNO	MATERNO	DE CASADA

VACANTES EN CONCURSO A LAS QUE ASPIRA:

Nivel	Código	Catedra	Dependencia o Escuela	Provincia	Distrito
P	97116	MAESTRO	POTRERO GRANDE	PANAMÁ	LA CHORRERA
P	7172	MAESTRO	REP. DE BOLIVIA	COLÓN	COLON
P	97101	MAESTRO	ALTOS DE LA ESTANCIA	COCLÉ	ANTON

Una vez configurada la página, se ubica en tamaño de papel **Carta**, luego presiona en el botón **Impresora**, en la pestaña de impresora, elija la impresora predeterminada y le da aceptar.



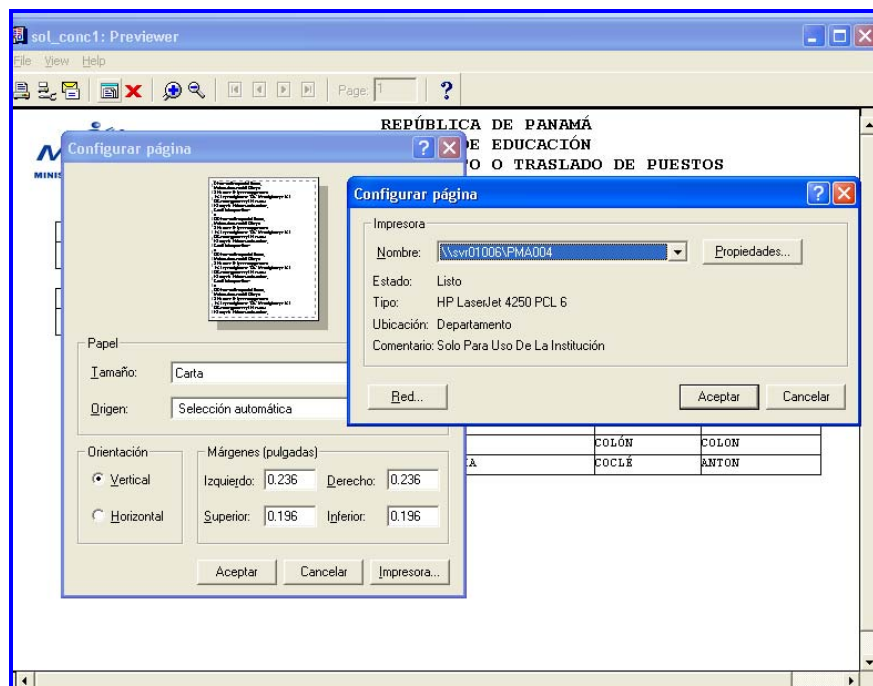
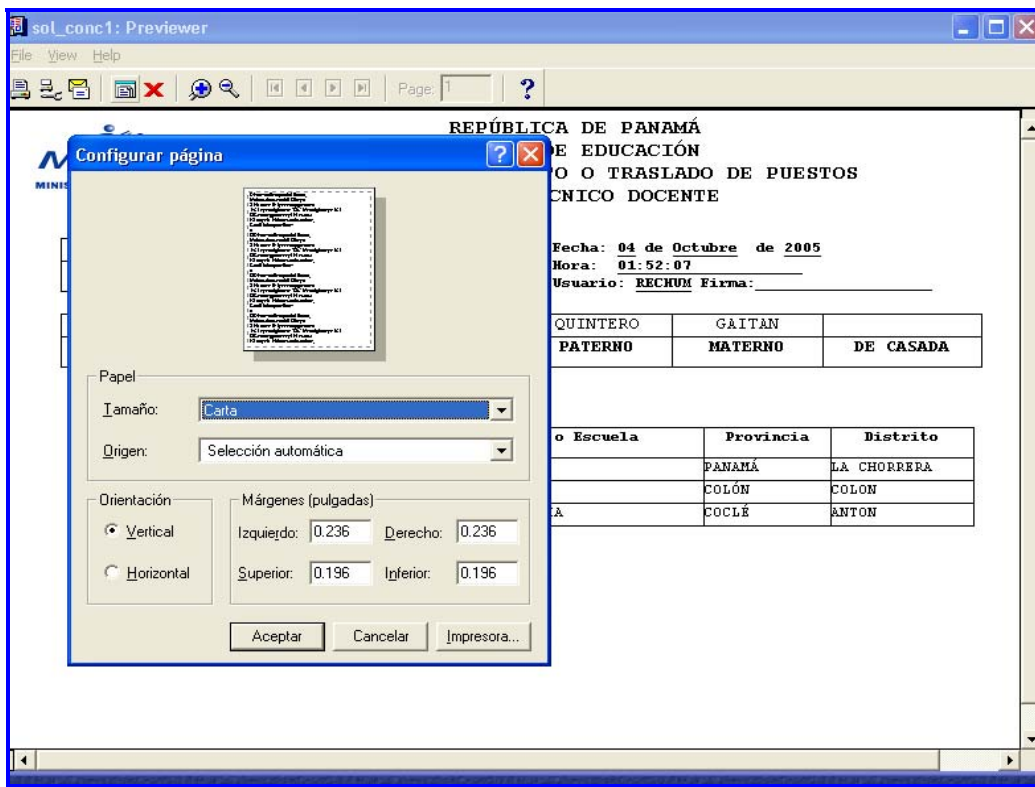

## PANTALLAS DE CONSULTAS

**Afinidades:** la lista de las afinidades correspondientes al docente se mostrarán de manera descriptiva presionando el icono de Afinidades ubicado

en la parte superior de la pantalla  Para salir de esta pantallita debe hacer clic con el botón izquierdo del MOUSE en la parte de afuera.

**Ejemplo:**

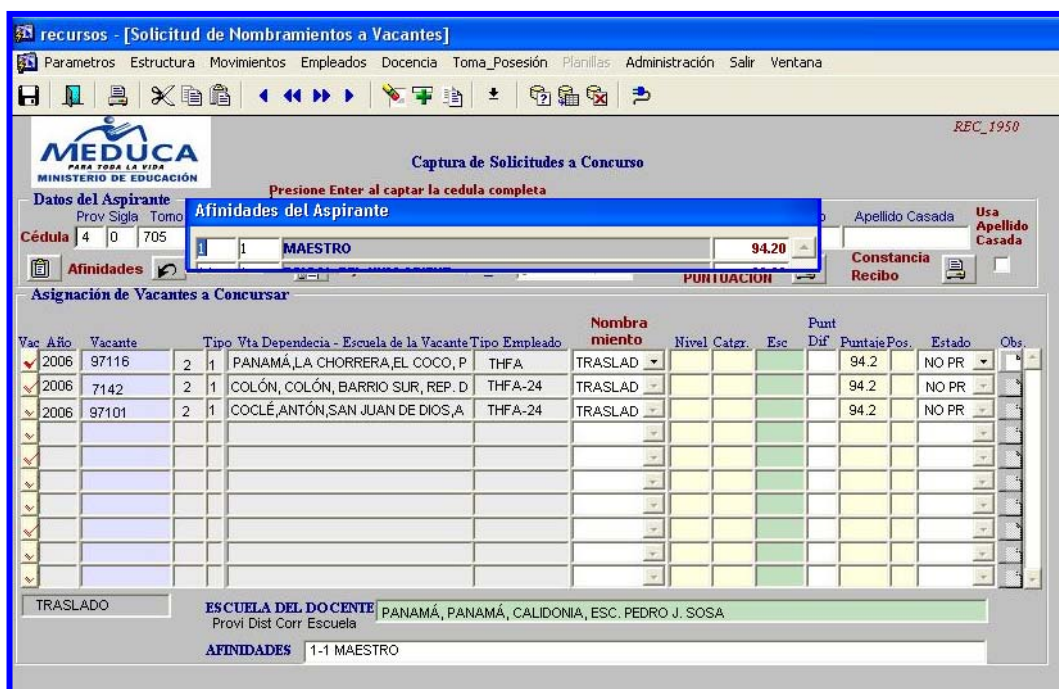

recursos - [Solicitud de Nombramientos a Vacantes]

Parametros Estructura Movimientos Empleados Docencia Toma\_Posesión Planillas Administración Salir Ventana

MEDUCA PARA TODA LA VIDA MINISTERIO DE EDUCACIÓN

Captura de Solicitudes a Concurso

Presione Enter al captar la cedula completa

Datos del Aspirante

Prov Sigla Tomo Cédula 4 0 705

Afinidades del Aspirante

1 1 MAESTRO 94.20

Apellido Casada Usa Apellido Casada

Constancia Recibo

Asignación de Vacantes a Concurrir

Vac	Año	Vacante	Tipo	Vta	Dependencia - Escuela de la Vacante	Tipo Empleado	Nombra miento	Nivel	Catgr.	Esc	Dif	Puntaie	Pos.	Estado	Obs.
✓	2006	97116	2	1	PANAMÁ, LA CHORRERA, EL COCO, P	THFA	TRASLAD					94.2		NO PR	
✓	2006	7142	2	1	COLÓN, COLÓN, BARRIO SUR, REP. D	THFA-24	TRASLAD					94.2		NO PR	
✓	2006	97101	2	1	COCLÉ, ANTÓN, SAN JUAN DE DIOS, A	THFA-24	TRASLAD					94.2		NO PR	

TRASLADO ESCUELA DEL DOCENTE PANAMÁ, PANAMÁ, CALIDONIA, ESC. PEDRO J. SOSA  
Prov Dist Corr Escuela

AFINIDADES 1-1 MAESTRO

**Estudios:** para consultar la pantalla del historial académico o estudios, presione el icono correspondiente a estudios que tiene la flecha curva y aparecerá la lista de estudios que posee el docente.



MINISTERIO DE EDUCACION

Presione Enter al captar la cedula completa

Datos del Aspirante

Prov Sigla Tomo Asiento 4 0 705 1124

1er Nombre 2do Nombre Apellido Paterno Apellido Materno Apellido Casada Usa Apellido Casada

Cédula 4 0 705 Nombre EIRA YASENIA QUINTERO GAITAN CASTRELLÓN

Afinidades Estudios Hoja de Servicio Num\_sol 8

INFORME DE PUNTUACION Constancia Recibo

Asignación de Vacantes a Concurrir



recursos - [Inscripción de Archivos Elegibles REC\_011]

Parametros Estructura Movimientos Empleados Docencia Reportes Salir Window

Prov Sigla Tomo Asiento 1er Nombre 2do Nombre Apellido Paterno Apellido Materno Apellido Casada  
Cédula 0 703 1124 EIRA YASENIA QUINTERO GAITAN

Redutamiento Actualización Reporte Academico Información General Verificado Finalizado

**HISTORIAL ACADÉMICO**

Est.	Cod Carrera	Tipo de Título Académico	Descripción del Título	AF-1	AF-2	Puntos
	200 0	UNIVERSITARIO	PROF. EN EDUC. MEDIA CON ESP. EN PSICOLOGIA	14	1	25.00
	200 2	LICENCIATURA	LICENCIADA EN PSICOLOGIA			22.00
	300 2	MAESTRO DE ENSEÑANZA SUPERIOR	MAESTRO DE GRADO			10.00
	500 0	CURSOS/SEMINARIOS	COMUNICACION DE RECURSOS EDUCATIVOS			0.50
	500 0	CURSOS/SEMINARIOS	ENSE/ DEL ESPA/OL			0.50
	500 0	CURSOS/SEMINARIOS	ENSE/ DE LAS MATEMATICAS			0.50
	500 0	CURSOS/SEMINARIOS	DESARROLLO HUMANO			0.50
	500 0	CURSOS/SEMINARIOS	DIDACTICA GENERAL			0.50
	500 0	CURSOS/SEMINARIOS	CAMBIO EDUCATIVO NACIONAL			0.50
	500 0	CURSOS/SEMINARIOS	XIV JORNADA DE PSICOLOGIA			0.50
	500 0	CURSOS/SEMINARIOS	TRASTORNO DE APRENDIZAJE			0.50
	500 0	CURSOS/SEMINARIOS	USO DE GUIAS DE APRENDIZAJE			0.50
				<b>Total Puntos</b>		<b>96.20</b>

**Afinidades**

Est.	Cod Carrera	Título	Puntos
1	1	MAESTRO	94.20
14	1	PSICOL.REL.HUM.ORIENT.	96.20



Y para salir de esta pantalla con el Mouse presionar