

MANUAL DE USUARIO (TRASLADO)

**CONCURSO DE TRASLADO A TRAVÉS DEL
PROCESO DE VACANTES EN LÍNEA.**

(PROVEL)

FASE II

- **CÓMO PARTICIPAR A LAS VACANTES**



INDICE

DESCRIPCIÓN GENERAL DEL INSTRUCTIVO.....3

A. CÓMO PARTICIPAR A LAS VACANTES.....4

DESCRIPCIÓN GENERAL DEL INSTRUCTIVO

Para el concurso de traslado 2014, los educadores aplicarán a vacantes a través de la página web del Ministerio de Educación, por tanto se ha elaborado este instructivo que les mostrará como consultar las vacantes, participar a las vacantes que le interesen y consultar el reporte de las vacantes enviadas.

Este instructivo explica todos los pasos a seguir para que el educador pueda participar en el Proceso de Vacantes en Línea.

Se procederá a explicar cada uno de los pasos antes descrito para un mejor rendimiento en el uso del Sistema.

A. CÓMO PARTICIPAR A LAS VACANTES

Una vez que el docente ha consultado las vacantes de su interés podrá concursar a las vacantes.

Funcionalidad

1. Ingrese a la página web del Ministerio de Educación.

<http://www.meduca.gob.pa>



2. En la sección “Provel”, clic sobre “Inicio sesión Docente”

3. Inicie Sesión



4. Pasos para aplicar:

5.1 Coloque el cursor en la flecha y seleccione el año (seleccione 2014).



5.2 Para el tipo de proceso, seleccione la palabra “traslado”, y;

Bienvenido/a AIDA SPARKS ROSE (1-15-549) Recuerde que si usted

Año 2014 Tipo de Proceso SELECCIONE Vuelta

SELECCIONE

TRASLADO

5.3 Para escoger la vuelta, seleccione la vuelta del concurso activo.

Bienvenido/a AIDA SPARKS ROSE (1-15-549) Recuerde que si usted está laborando, participa por u

Año 2014 Tipo de Proceso TRASLADO Vuelta 1 (1ra. Vuelta x Puntuación)

SELECCIONE

1 (1ra. Vuelta x Puntuación)

Esta información debe quedar de esta forma

Bienvenido/a AIDA SPARKS ROSE (1-15-549) Recuerde que si usted está laborando, participa por una vacan

Año 2014 Tipo de Proceso TRASLADO Vuelta 1 (1ra. Vuelta x Puntuación)

6. El sistema le muestra el mensaje “**Usted ha seleccionado el Concurso de Traslado**” solo si usted puede participar en el proceso de traslado o se mostrará este otro Mensaje: “**Usted no puede participar en este proceso de concurso de traslado**” y en este caso debe dirigirse a los analistas de la Dirección Regional y consultar su caso.



Mensaje: Usted ha seleccionado la opción de Traslado.

Inserte la vacante

Número de Vacante

Insertar

El sistema verifica si puede participar a esa vacante y le muestra el mensaje “vacante insertada”

Mensaje **VACANTE INSERTADA**

Director

Número de Vacante	Cargo	Nombre de la Escuela	Provincia	Distrito	Estado	Observación
71010	DIRECTOR BAS.3A.CAT.	ESC. CERRO OTOE	CHIRIQUÍ	MIRONÓ	GUARDADO	

12. Presione el botón de “Enviar.”



”El sistema muestra un mensaje de advertencia **“Una vez enviada la solicitud no podrá modificarla ¿Desea enviarla?”**”

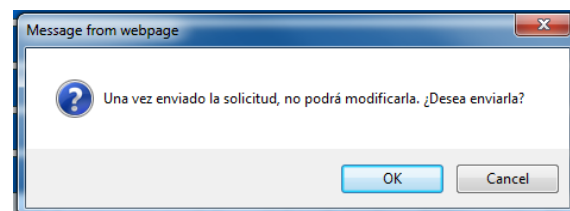

13. Presione el botón “Acepta**r**”

14. Al presionar “Acepta**r**” se muestra el siguiente mensaje **“Se ha enviado la solicitud, en esta etapa no puede descargar vacantes.”**

Número de Vacante

Invertir

Mensaje **Se ha enviado la solicitud, en esta etapa no puede descartar vacantes, sólo puede observar el estado en que están las vacantes, de igual forma ver e imprimir el reporte como comprobante de su solicitud.**

Sub-Director

Número de Vacante	Cargo	Nombre de la Escuela	Provincia	Distrito	Estado	Observación
70967	SUBDIRECTOR ESC.PRIM.DE 2A.O 1A.CAT.	ESC. NUEVO PROGRESO	PANAMÁ	PANAMÁ	APROBADO	
86157	SUBDIRECTOR BAS.DE.2A.O.1A.CAT.	P.C. DE ATALAYA	VERAGUAS	ATALAYA	APROBADO	

Supervisor

Número de Vacante	Cargo	Nombre de la Escuela	Provincia	Distrito	Estado	Observación
70810	SUPERVISOR PROV.PRIM.O BAS.GRAL.	DIR. REG. DE EDUC. DE BOCAS DEL TORO	BOCAS DEL TORO	BOCAS DEL TORO	APROBADO	

Enviar Reporte

PROVEL. Proceso de Vacantes en Línea – Manual de Traslado.

15. Si ha enviado la solicitud podrá consular en la web inmediatamente su posición en esa vacante.

Luego de haber enviado la solicitud usted podrá consultar el reporte como comprobante de su participación.

Vacante No: 47033
Fecha de Vencimiento: 01/07/2013 03:30:00 P.M.
Afinidad: MAESTRO
Catedras: MAESTRO
Escuela: ESC. CAÑO DEL REY
Provincia: COLÓN
Distrito: DONOSO
Corregimiento: COCLÉ DEL NORTE
Horas:
Estado de la Vacante: CONCURSO

R	Cédula	Nombre del Aspirante	Prelación	Solicitud No.	Años	Puntuación	Estado
1	8-418-724	SHEYLA GRICEL ORTIZ JIMENEZ	512	4446		38.5	En Concurso
2	2-105-1185	DALILA TERESA BARRIA LOPEZ	531	56		36	En Concurso

Para obtener su reporte



16. Presione el botón **“Reporte”**. Se muestra el reporte de las vacantes que envió en la solicitud.

100% Find | Next Select a format Export

Número de Solicitud: 37 Año: 2013 Tipo de Concurso: Directivo Vuelta: 1

REPÚBLICA DE PANAMÁ
 MINISTERIO DE EDUCACIÓN
 DIRECCIÓN NACIONAL DE RECURSOS HUMANOS
 SOLICITUD DE NOMBRAMIENTO, TRASLADO DOCENTE Y NOMBRAMIENTO DE DIRECTIVOS

Datos del Solicitante
 Apellido Paterno: MENDIETA Primer Nombre: CARMEN
 Apellido Materno: CORRO Segundo Nombre: JULIA
 Apellido Casado: CASTILLO

Dirección Residencial
 Provincia: HERRERA
 Distrito: .
 Corregimiento: .
 Dirección: CALLE 2DA MONAGRILLO
 Teléfono 1: 996-1532
 Teléfono 2: .
 Celular: .

Servicio Prestado
 Último Año: 2013
 Laboratorio: HERRERA
 Dependencia: 2993
 Cargo o Cédula: EDUCADOR II-2
 Planilla: 610
 Número de Empleado: 43185
 Condición de nombramiento: PERMANENTE

Vacantes
 Director

Número de Vacante	Cargo o Cédula	Dependencia, Escuela o Colegio	Provincia	Distrito
71010	DIRECTOR BAS.SA.CAT.	ESC. CERRO OTOE	CHERQUI	HERO

